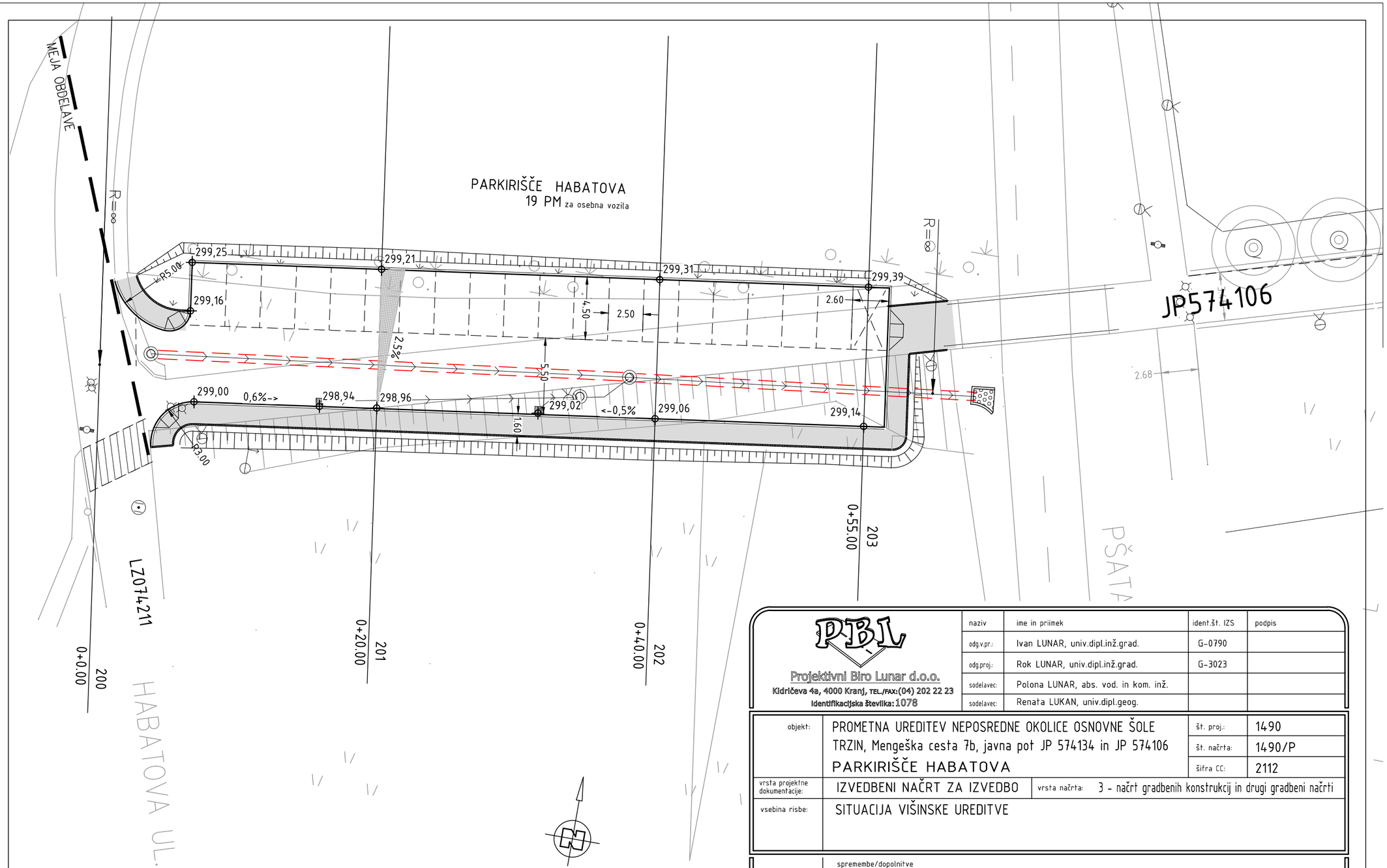

	naziv	ime in priimek	ident.št. IZS	podpis
PBL Projektivni Biro Lunar d.o.o. Kidričeva 4a, 4000 Kranj, TEL./FAX:(04) 202 22 23 Identifikacijska številka: 1078	odg.v.pr.:	Ivan LUNAR, univ.dipl.inž.grad.	G-0790	
	odg.proj.:	Rok LUNAR, univ.dipl.inž.grad.	G-3023	
	sodelavec:	Polona LUNAR, abs. vod. in kom. inž.		
	sodelavec:	Renata LUKAN, univ.dipl.geog.		

objekt:	PROMETNA UREDITEV NEPOSREDNE OKOLICE OSNOVNE ŠOLE TRZIN, Mengeška cesta 7b, javna pot JP 574134 in JP 574106 PARKIRIŠČE HABATOVA	št. proj.:	1490
		št. načrta:	1490/P
		šifra CC:	2112
vrsta projektne dokumentacije:	IZVEDBENI NAČRT ZA IZVEDBO	vrsta načrta:	3 - načrt gradbenih konstrukcij in drugi gradbeni načrti
vsebina risbe:	SITUACIJA VIŠINSKE UREDITVE		

	spremembe/dopolnitve

investitor:	OBČINA TRZIN Mengeška cesta 22 1236 TRZIN	naročnik:	OBČINA TRZIN Mengeška cesta 22 1236 TRZIN		
merilo:	1:250	datum:	junij 2017	številka risbe:	3.5.8.2

Brez odobritve projektanta PBL d.o.o. ta načrt ne sme biti kopiran ali razmnoževan. Prav tako ne sme biti dan na razpolago tretji osebi, razen izvajalcu gradbenih del za namen gradnje.