

# IZHODIŠČA ZA OPPN ZA OBMOČJE UREJANJA NT-06

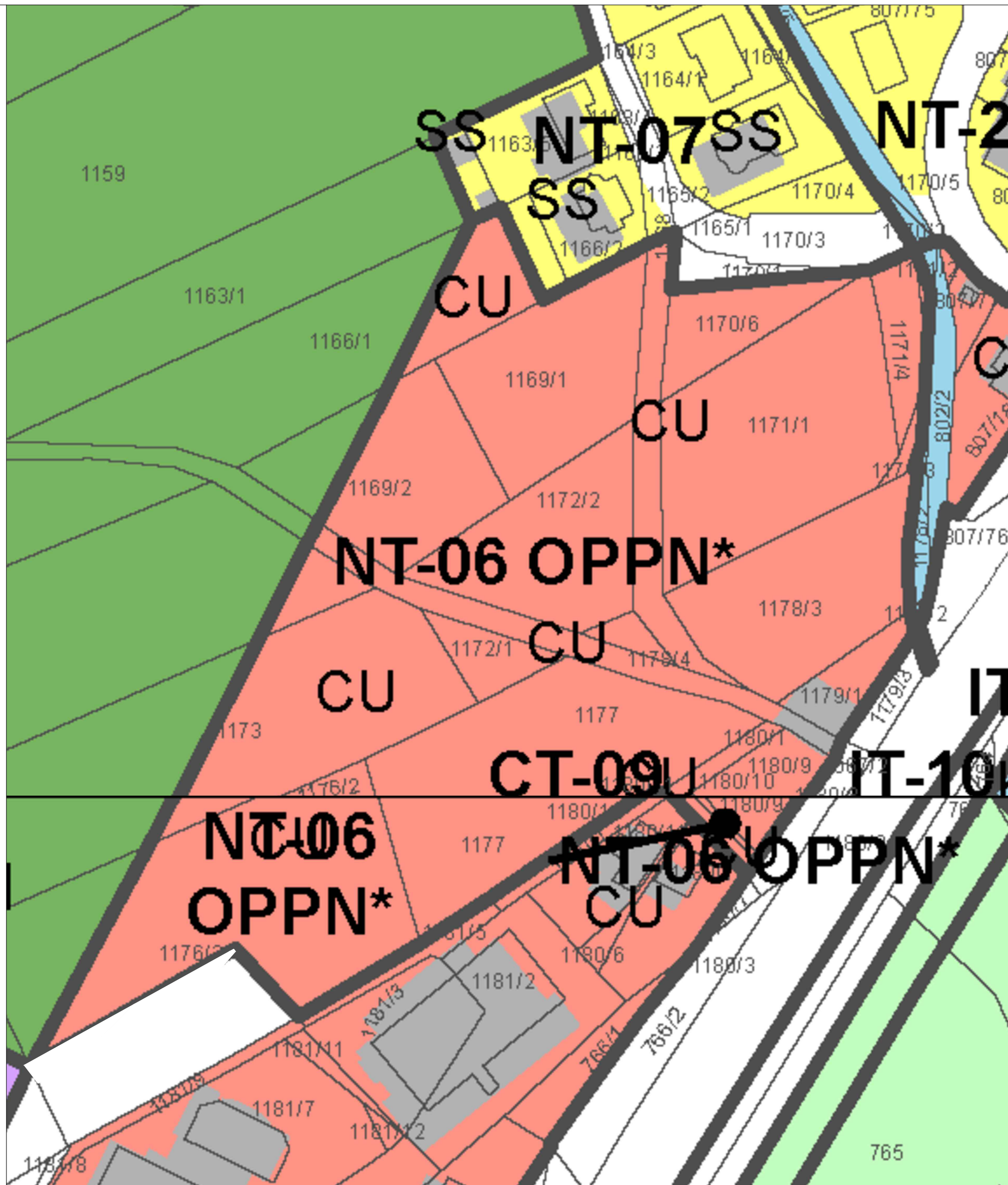

## LEGENDA

### OBMOČJA STAVNIH ZEMLJIŠČ

- S - OBMOČJA STANOVANJ
- SS - stanovanjske površine
- SSc - čiste stanovanjske površine
- SSs - sološne stanovanjske površine brez spremljajočih dejavnosti, razen delu na domu brez preloženih vplivov
- SK - površine podeželskega naselja
- SKk - površine podeželskega naselja samo za kmetije

- C - OBMOČJA CENTRALNIH DEJAVNOSTI
- CU - osrednja območja centralnih dejavnosti
- CDc - območja centralnih dejavnosti za cerkve
- CDi - območja centralnih dejavnosti za izobraževanje
- CDo - območja centralnih dejavnosti za vzgojo in primarno izobraževanje
- CDd - območja centralnih dejavnosti brez stanovanj

- I - OBMOČJA PROIZVODNIH DEJAVNOSTI
- IG - gospodarske cene

- Z - OBMOČJA ZELENIH POVRŠIN
- ZS - površine za oddih, rekreacijo in šport
- ZP - parki
- ZD - druge urejene zelene površine

- P - OBMOČJA PROMETNE INFRASTRUKTURE
- PC - površine cest
- PZ - površine zelenih površin

- E - OBMOČJA ENERGETSKE INFRASTRUKTURE
- T - OBMOČJA KOMUNIKACIJSKE INFRASTRUKTURE
- O - OBMOČJA OKOLJSKE INFRASTRUKTURE

### OBMOČJA KMETIJSKIH ZEMLJIŠČ

- K1 - najboljša kmetijska zemljišča
- K2 - druga kmetijska zemljišča

### OBMOČJA GOZDNIH ZEMLJIŠČ

- G - gozdna zemljišča

### OBMOČJA VODA

- VC - Celinske vode

Meja območja enote urejanja prostora

POJASNILO OZNAKE ENOTE UREJANJA PROSTORA - EUP  
 CT-05 IG [OPPN]  
 CT okrajšava imena dela naselja, glej karto 1-02

naslov karte **PRIKAZ OBMOČJA UREJANJA V OPN**

naročnik **OBČINA TRZIN, MENGEŠKA CESTA 22, 1236 TRZIN**



naloga / projekt **IZHODIŠČA ZA OPPN  
 ZA OBMOČJE UREJANJA NT-06**

faza	IZHODIŠČA	id. št.	podpis
------	-----------	---------	--------

odg. projektant	PETER LOVŠIN spec.arh.urb., univ.dipl.inž.arh.	PA PPN ZAPS 1871	
-----------------	--	------------------	--

sodelavci	META ZGONEC, dipl.inž.kraj.arh.		
	METKA ŠEVERKAR, univ.dipl.inž.kraj.arh.		

številka projekta	186-4a-18_NT4-1	datum	september 2022	merilo	1:1000	list	1
-------------------	-----------------	-------	----------------	--------	--------	------	---





## LEGENDA

MEJA OBMOČJA OPPN



DIGITALNI ORTOFOTO POSNETEK, vir: <https://egp.gu.gov.si/egp/>, septemeber 2022

naslov karte

PRIKAZ OBMOČJA UREJANJA  
NA DIGITALNEM ORTOFOTU

naročnik

OBČINA TRZIN, MENGEŠKA CESTA 22, 1236 TRZIN



naloga / projekt

IZHODIŠČA ZA OPPN  
ZA OBMOČJE UREJANJA NT-06

faza

IZHODIŠČA

id. št.

podpis

odg. projektant

PETER LOVŠIN spec.arh.urb., univ.dipl.inž.arh. PA PPN ZAPS 1871

sodelavci

META ZGONEC, dipl.inž.kraj.arh.

METKA ŠEVERKAR, univ.dipl.inž.kraj.arh.

številka projekta

186-4a-18\_NT4-1

datum

september 2022

merilo

1:1000

list

2



# IZHODIŠČA ZA OPPN ZA OBMOČJE UREJANJA NT-06



## LEGENDA

KATASTER STAVB	■
MEJA OBMOČJA OPPN	—
PARCELNE MEJE	—
PARCELNE ŠTEVILKE	1171/3

naslov karte **PRIKAZ ZEMLJIŠKEGA KATASTRA  
IN KATASTRA STAVB**

naročnik **OBČINA TRZIN, MENGEŠKA CESTA 22, 1236 TRZIN**



naloga / projekt **IZHODIŠČA ZA OPPN  
ZA OBMOČJE UREJANJA NT-06**

faza	id. št.	podpis
IZHODIŠČA		
odg. projektant	PETER LOVŠIN spec.arh.urb., univ.dipl.inž.arh. PA PPN ZAPS 1871	
sodelavci	META ZGONEC, dipl.inž.kraj.arh. METKA ŠEVERKAR, univ.dipl.inž.kraj.arh.	
številka projekta	186-4a-18_NT4-1	datum september 2022
merilo	1:1000	list 3

# IZHODIŠČA ZA OPPN ZA OBMOČJE UREJANJA NT-06



## LEGENDA

GEODETSKI NAČRT, Teren, komunalni vodi in objekti

### POVEZAVE:

- Urejene meje
- Meja parcele
- Sleme strehe
- Podporni zid
- Robnik
- Objekt
- Ograja razno
- Odbojna ograja

- Zelenica
- Mešan gozd
- Grmovlje

### KOMUNALNI VODI:

- Električni vod NN
- Električni vod VN
- Telefon
- Plin
- Vodovod
- Javna razsvetljava
- Fekalna kanalizacija
- Meteorna kanalizacija

- Vtok pod robnikom
- Požiralnik
- Kanalizacijski jašek
- Sadno drevo
- Poslovna stavba
- Stanovanjska stavba
- Parkirišče
- Rešetka
- Svetilka
- Zasun (voda)
- Nadz. hidrant
- Zasun (plin)
- Elektro jašek
- Telefonski jašek
- Vodovodni jašek
- Jašek neznan
- Manjša zelenica
- Elek. drog NN

(vir: BIRO BARIN, geodetske storitve, svetovanje in inženiring d.o.o., december 2018)

STAVBE - OBSTOJEČE  
MEJA OBMOČJA OPPN



naslov karte

GEODETSKI NAČRT  
Teren, komunalni vodi in objekti

naročnik

OBČINA TRZIN, MENGEŠKA CESTA 22, 1236 TRZIN



naloga / projekt

IZHODIŠČA ZA OPPN  
ZA OBMOČJE UREJANJA NT-06

faza

IZHODIŠČA

id. št.

podpis

odg. projektant

PETER LOVŠIN spec.arh.urb., univ.dipl.inž.arh. PA PPN ZAPS 1871

sodelavci

META ZGONEC, dipl.inž.kraj.arh.  
METKA ŠEVERKAR, univ.dipl.inž.kraj.arh.

številka projekta

186-4a-18\_NT4-1

datum

september 2022

merilo

1:1000

list

4



# IZHODIŠČA ZA OPPN ZA OBMOČJE UREJANJA NT-06



## LEGENDA

GEODETSKI NAČRT, Teren, komunalni vodi in objekti

### POVEZAVE:

- Urejene meje
- Meja parcele
- Sleme strehe
- Podporni zid
- Robnik
- Objekt
- Ograja razno
- Odbojna ograja

- Zelenica
- Mešan gozd
- Grmovlje

### KOMUNALNI VODI:

- Električni vod NN
- Električni vod VN
- Telefon
- Plin
- Vodovod
- Javna razsvetljava
- Fekalna kanalizacija
- Meteorna kanalizacija

- Vtok pod robnikom
- Požiralnik
- Kanalizacijski jašek
- Sadno drevo
- Poslovna stavba
- Stanovanjska stavba
- Parkirišče
- Rešetka
- Svetilka
- Zasun (voda)
- Nadz. hidrant
- Zasun (plin)
- Elektro jašek
- Telefonski jašek
- Vodovodni jašek
- Jašek neznan
- Manjša zelenica
- Elek. drog NN

(vir: BIRO BARIN, geodetske storitve, svetovanje in inženiring d.o.o., december 2018)

STAVBE - OBSTOJEČE

MEJA OBMOČJA OPPN

MEJA OBMOČJA OPPN- PREDLOG RAZŠIRITVE



naslov karte

GEODETSKI NAČRT  
Teren, komunalni vodi in objekti

naročnik

OBČINA TRZIN, MENGEŠKA CESTA 22, 1236 TRZIN



naloga / projekt

IZHODIŠČA ZA OPPN  
ZA OBMOČJE UREJANJA NT-06

faza

IZHODIŠČA

id. št.

podpis

odg. projektant

PETER LOVŠIN spec.arh.urb., univ.dipl.inž.arh. PA PPN ZAPS 1871

sodelavci

META ZGONEC, dipl.inž.kraj.arh.

METKA ŠEVERKAR, univ.dipl.inž.kraj.arh.

številka projekta

186-4a-18\_NT4-1

datum

september 2022

merilo

1:1000

list

4.1



# IZHODIŠČA ZA OPPN ZA OBMOČJE UREJANJA NT-06



## LEGENDA

- STAVBE - PREDVIDENE
- STAVBE - OBSTOJEČE
- DOVOZNE POTE
- PEŠ DOSTOPI/TLAKOVANE POVRŠINE
- VODNE POVRŠINE
- ZELENE POVRŠINE - ZASEBNE
- ZELENE POVRŠINE - JAVNE
- DREVO



- PARCELNE MEJE IN ŠTEVILKE - OBSTOJEČE
- PARCELNE MEJE IN OZNAKA PARCELE - PREDVIDENO
- OBMOČJE, KI SE NE UPOŠTEVA V BILANCAH
- MEJA OBMOČJA OPPN
- MEJA OBMOČJA OPPN- PREDLOG RAZŠIRITVE

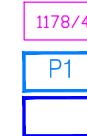

(kartografska podloga: Geodetski načrt, BIRO BARIN d.o.o., december 2018)

naslov karte **NAČRT ARHITEKTURNIH, KRAJINSKIH IN OBLIKOVALSKIH REŠITEV PROSTORSKIH UREDITEV - VAR 1**

naročnik **OBČINA TRZIN, MENGEŠKA CESTA 22, 1236 TRZIN**



naloga / projekt **IZHODIŠČA ZA OPPN ZA OBMOČJE UREJANJA NT-06**

faza	IZHODIŠČA	id. št.	podpis
------	-----------	---------	--------

odg. projektant	PETER LOVŠIN spec.arh.urb., univ.dipl.inž.arh.	PA PPN ZAPS 1871	
-----------------	--	------------------	--

sodelavci	META ZGONEC, dipl.inž.kraj.arh.		
	METKA ŠEVERKAR, univ.dipl.inž.kraj.arh.		

številka projekta	186-4a-18_NT4-1	datum	september 2022	merilo	1:1000	list	5
-------------------	-----------------	-------	----------------	--------	--------	------	---



# IZHODIŠČA ZA OPPN ZA OBMOČJE UREJANJA NT-06

## LEGENDA

- STAVBE - PREDVIDENE
- STAVBE - OBSTOJEČE
- DOVOZNE POTI
- PEŠ DOSTOPI/TLAKOVANE POVRŠINE
- VODNE POVRŠINE
- ZELENE POVRŠINE - ZASEBNE
- ZELENE POVRŠINE - JAVNE
- DREVO

- PARCELNE MEJE IN ŠTEVILKE - OBSTOJEČE 1178/4
- PARCELNE MEJE IN OZNAKA PARCELE- PREDVIDENO P1
- OBMOČJE, KI SE NE UPOŠTEVA V BILANCAH
- MEJA OBMOČJA OPPN
- MEJA OBMOČJA OPPN- PREDLOG RAZŠIRITVE

(kartografska podloga: Geodetski načrt, BIRO BARIN d.o.o., december 2018)

naslov karte **NAČRT ARHITEKTURNIH, KRAJINSKIH IN OBLIKOVALSKIH REŠITEV PROSTORSKIH UREDITEV - VAR 2**

naročnik **OBČINA TRZIN, MENGEŠKA CESTA 22, 1236 TRZIN**



naloga / projekt **IZHODIŠČA ZA OPPN ZA OBMOČJE UREJANJA NT-06**

	id. št.	podpis
IZHODIŠČA		
odg. projektant	PETER LOVŠIN spec.arh.urb., univ.dipl.inž.arh.	PA PPN ZAPS 1871
sodelavci	META ZGONEC, dipl.inž.kraj.arh. METKA ŠEVERKAR, univ.dipl.inž.kraj.arh.	
številka projekta	186-4a-18_NT4-1	datum september 2022
merilo	1:1000	list 5b



PREDVIDENA STANOVANJSKA STAVBA

TLAKOVANE POVRŠINE,  
KOLEŠARSKA POT, PEŠPOT

ZASADITEV NA JAVNIH POVRŠINAH

DOSTOPNA POT

UVOZ S HITRE CESTE  
Z MOŽNOSTJO VZPOSTAVITVE IZVOZA

VODNOGOSPODARSKE UREDITVE  
IN VODOTOK

OBSTOJEČA KOLEŠARSKA STEZA

PREDVIDENA POSLOVNA STAVBA

OBSTOJEČA POSLOVNA STAVBA



# IZHODIŠČA ZA OPPN ZA OBMOČJE UREJANJA NT-06

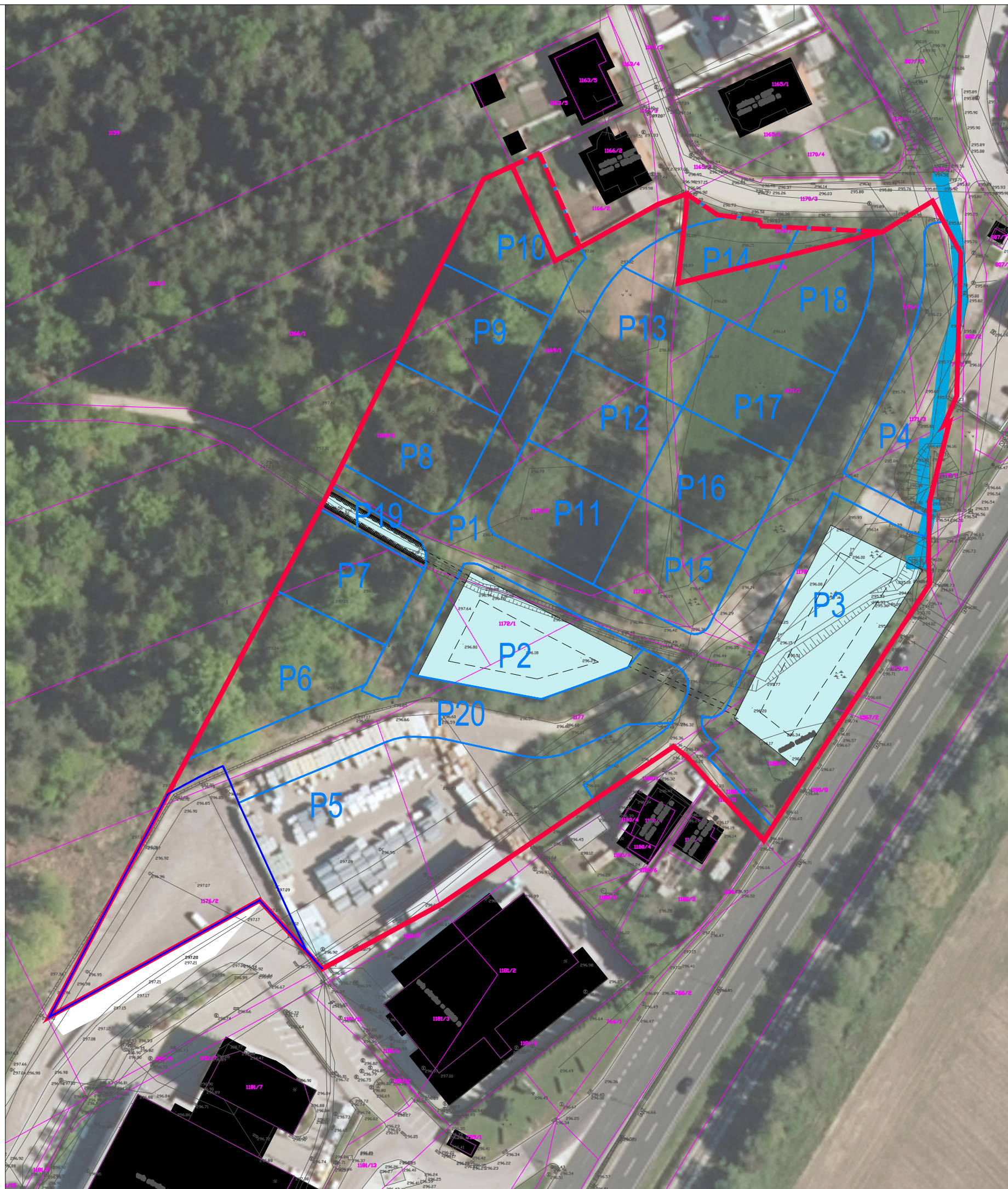

## LEGENDA

- VODNOSPOSODARSKE UREDITVE- P2, P3, P4, P19  
(kanal, suhi zadrževalniki) [---]
- UKREP ZA ZAGOTAVLJANJE POPLAVNE VARNOSTI  
(ŽE IZVEDENI NA OBMOČJU P4) [■]
- STAVBE - OBSTOJEČE [■]
- PARCELNE MEJE IN ŠTEVILKE - OBSTOJEČE [1178/4]
- PARCELNE MEJE IN OZNAKA PARCELE- PREDVIDENO [P1]
- OBMOČJE, KI SE NE UPOŠTEVA V BILANCAH [■]
- MEJA OBMOČJA OPPN [—]
- MEJA OBMOČJA OPPN- PREDLOG RAZŠIRITVE  
(kartografska podloga: DOF, GURS 2022; Geodetski načrt, BIRO BARIN d.o.o., december 2018) [---]

naslov karte **VODNOSPOSODARSKE UREDITVE**

naročnik **OBČINA TRZIN, MENGEŠKA CESTA 22, 1236 TRZIN**



naloga / projekt **IZHODIŠČA ZA OPPN  
ZA OBMOČJE UREJANJA NT-06**

faza	IZHODIŠČA	id. št.	podpis
odg. projektant	PETER LOVŠIN spec.arh.urb., univ.dipl.inž.arh.	PA PPN ZAPS 1871	
sodelavci	META ZGONEC, dipl.inž.kraj.arh. METKA ŠEVERKAR, univ.dipl.inž.kraj.arh.		
številka projekta	186-4a-18_NT4-1	datum september 2022	merilo 1:1000 list 6



# IZHODIŠČA ZA OPPN ZA OBMOČJE UREJANJA NT-06

## LEGENDA

VODNOGOSPODARSKE UREDITVE- P5  
(kanal, suhi zadrževalnik)



UKREP ZA ZAGOTAVLJANJE POPLAVNE VARNOSTI  
(ŽE IZVEDENI NA OBMOČJU P4)



POTREBNE PREMOSITIVNE KANALA



STAVBE - OBSTOJEČE



PARCELNE MEJE IN ŠTEVILKE - OBSTOJEČE



PARCELNE MEJE IN OZNAKA PARCELE- PREDVIDENO



OBMOČJE, KI SE NE UPOŠTEVA V BILANCAH



MEJA OBMOČJA OPPN



MEJA OBMOČJA OPPN- PREDLOG RAZŠIRITVE



(kartografska podloga: DOF, GURS 2022; Geodetski načrt, BIRO BARIN d.o.o., december 2018)

naslov karte **VODNOGOSPODARSKE UREDITVE - VAR 2**

naročnik **OBČINA TRZIN, MENGEŠKA CESTA 22, 1236 TRZIN**



naloga / projekt **IZHODIŠČA ZA OPPN  
ZA OBMOČJE UREJANJA NT-06**

IZHODIŠČA	id. št.	podpis
odg. projektant	PETER LOVŠIN spec.arh.urb., univ.dipl.inž.arh. PA PPN ZAPS 1871	
sodelavci	META ZGONEC, dipl.inž.kraj.arh. METKA ŠEVERKAR, univ.dipl.inž.kraj.arh.	
številka projekta	186-4a-18_NT4-1	datum september 2022
merilo	1:1000	list 6b



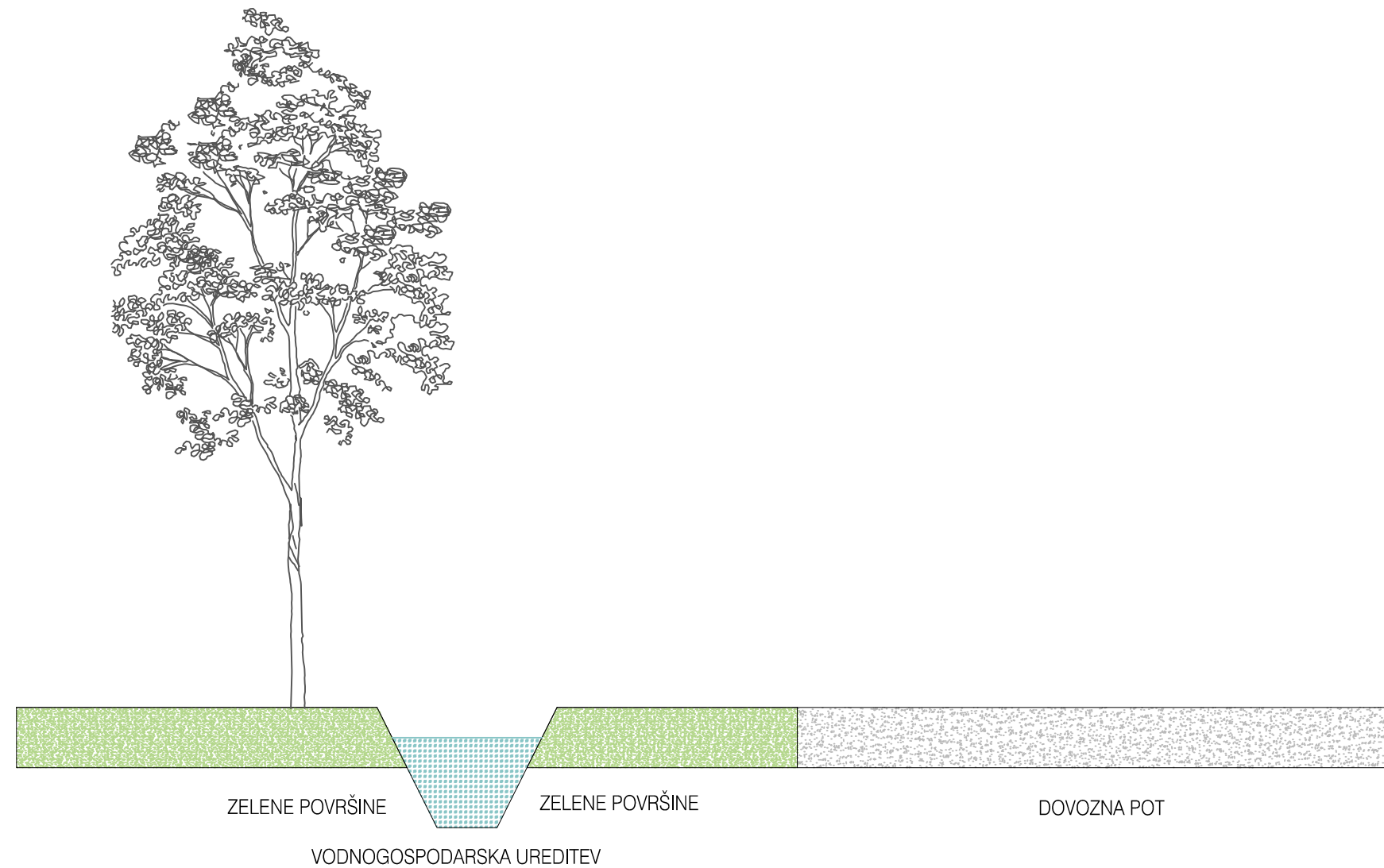

naslov karte VODNOGOSPODARSKE UREDITVE - PREREZ

naročnik OBČINA TRZIN, MENGEŠKA CESTA 22, 1236 TRZIN



naloga / projekt	IZHODIŠČA ZA OPPN ZA OBMOČJE UREJANJA NT-06		
faza	IZHODIŠČA	id. št.	podpis
odg. projektant	PETER LOVŠIN spec.arh.urb., univ.dipl.inž.arh.	PA PPN ZAPS 1871	
sodelavci	META ZGONEC, dipl.inž.kraj.arh.		
	METKA ŠEVERKAR, univ.dipl.inž.kraj.arh.		
številka projekta	186-4a-18_NT4-1	datum	september 2022
		merilo	1:50
		list	6.1



# IZHODIŠČA ZA OPPN ZA OBMOČJE UREJANJA NT-06

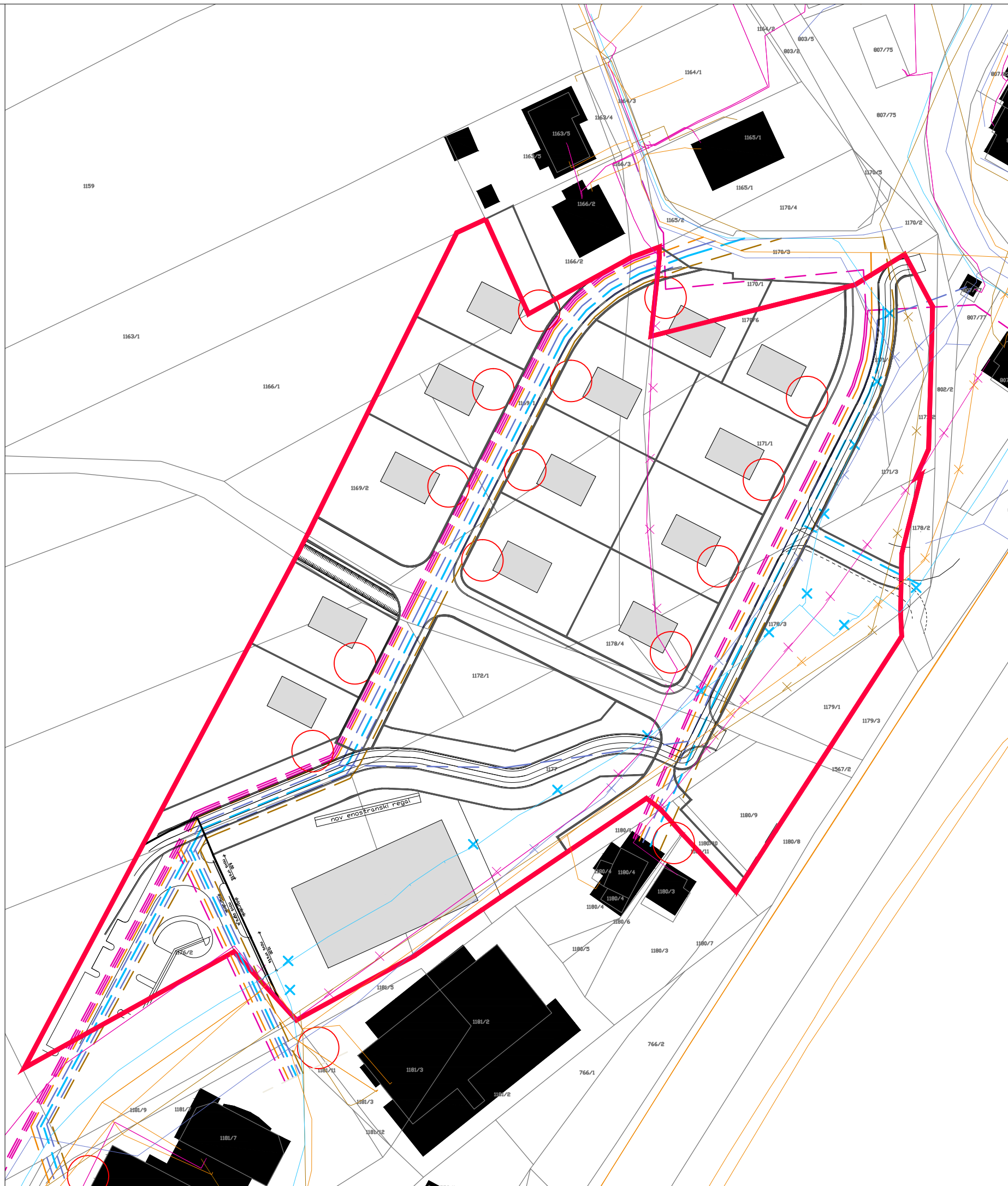

## LEGENDA

	obstoječe	predvideno	ukinjeno
STAVBE	■	□	
VODOVOD	—	- - -	✕
KANALIZACIJA	—	- - -	✕
ELEKTRIČNA ENERGIJA	—	- - -	✕
PLIN	—	- - -	✕
TELEKOMUNIKACIJE	—	- - -	✕
MEJA OBMOČJA OPPN	—		
MEJA OBMOČJA OPPN- PREDLOG RAZŠIRITVE	- - -		

(kartografska podloga: Zemljiško katastrski načrt, julij 2021)

naslov karte

PRIKAZ OBSTOJEČE IN PREDVIDENE KOMUNALNE INFRASTRUKTURE

naročnik

OBČINA TRZIN, MENGEŠKA CESTA 22, 1236 TRZIN



naloga / projekt

IZHODIŠČA ZA OPPN  
ZA OBMOČJE UREJANJA NT-06

IZHODIŠČA

id. št.

podpis

odg. projektant

PETER LOVŠIN spec.arh.urb., univ.dipl.inž.arh. PA PPN ZAPS 1871

sodelavci

META ZGONEC, dipl.inž.kraj.arh.

METKA ŠEVERKAR, univ.dipl.inž.kraj.arh.

številka projekta

186-4a-18\_NT4-1

datum

september 2022

merilo

1:1000

list

7



# IZHODIŠČA ZA OPPN ZA OBMOČJE UREJANJA NT-06

## LEGENDA

	obstoječe	predvideno	ukinjeno
STAVBE			
VODOVOD			
KANALIZACIJA			
ELEKTRIČNA ENERGIJA			
PLIN			
TELEKOMUNIKACIJE			

PARCELNE MEJE IN ŠTEVILKE - OBSTOJEČE

1178/4

PARCELNE MEJE IN OZNAKA PARCELE- PREDVIDENO

OBMOČJE, KI SE NE UPOŠTEVA V BILANCAH

MEJA OBMOČJA OPPN

MEJA OBMOČJA OPPN- PREDLOG RAZŠIRITVE

(kartografska podloga: Zemljiško katastrski načrt, julij 2021)

naslov karte

PRIKAZ OBSTOJEČE IN PREDVIDENE KOMUNALNE INFRASTRUKTURE - VARIANTA 2

naročnik

OBČINA TRZIN, MENGEŠKA CESTA 22, 1236 TRZIN



naloga / projekt

IZHODIŠČA ZA OPPN  
ZA OBMOČJE UREJANJA NT-06

IZHODIŠČA	id. št.	podpis
odg. projektant	PETER LOVŠIN spec.arh.urb., univ.dipl.inž.arh. PA PPN ZAPS 1871	
sodelavci	META ZGONEC, dipl.inž.kraj.arh. METKA ŠEVERKAR, univ.dipl.inž.kraj.arh.	
številka projekta	186-4a-18_NT4-1	datum september 2022
merilo	1:1000	list 7b

# IZHODIŠČA ZA OPPN ZA OBMOČJE UREJANJA NT-06

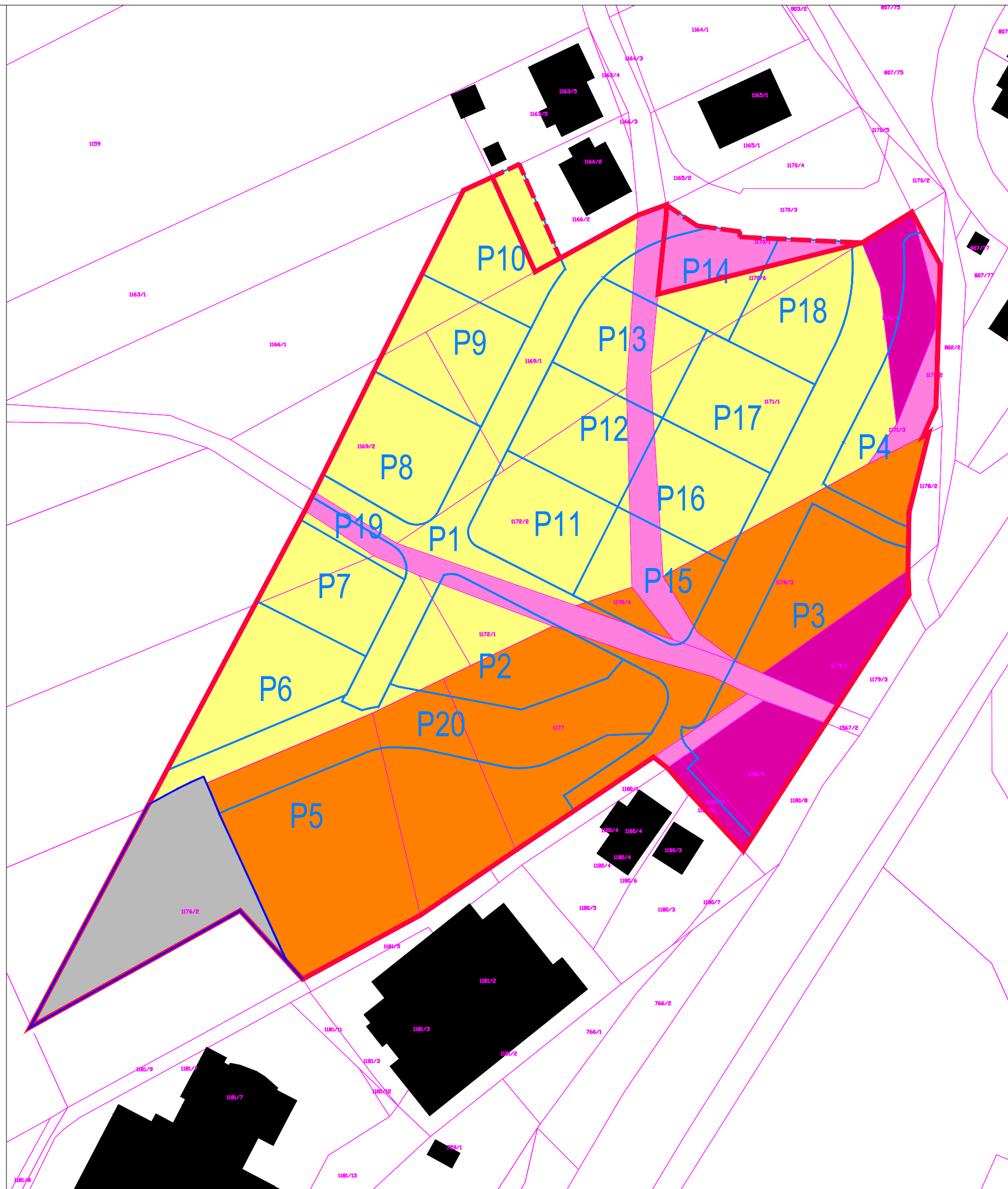

## LEGENDA

ZEMLJIŠČA V DRŽAVNI LASTI	7%
ZEMLJIŠČA V OBČINSKI LASTI - STANJE*	10%
ZEMLJIŠČA V LASTI PRAVNIH OSEB - STANJE	31%
ZEMLJIŠČA V ZASEBNI LASTI - STANJE *	51%
* V izračun so vključeni predlagani deli razširjenega območja OPPN, kot so označeni na grafiki.	
STAVBE - OBSTOJEČE	
PARCELNE MEJE IN ŠTEVILKE - OBSTOJEČE	
PARCELNE MEJE IN OZNAKA PARCELE- PREDVIDENO	
OBMOČJE, KI SE NE UPOŠTEVA V BILANCAH	
MEJA OBMOČJA OPPN	
MEJA OBMOČJA OPPN- PREDLOG RAZŠIRITVE	

KAROGRAFSKA PODLOGA: ZKN, GURS, JULIJ 2021

naslov karte **PRIKAZ LASTNIŠTVA STANJE - VARIANTA 1**

naročnik **OBČINA TRZIN, MENGEŠKA CESTA 22, 1236 TRZIN**



naloga / projekt **IZHODIŠČA ZA OPPN  
ZA OBMOČJE UREJANJA NT-06**

faza	id. št.	podpis
IZHODIŠČA		
odg. projektant	PETER LOVŠIN spec.arh.urb., univ.dipl.inž.arh. PA PPN ZAPS 1871	
sodelavci	META ZGONEC, dipl.inž.kraj.arh. METKA ŠEVERKAR, univ.dipl.inž.kraj.arh.	
številka projekta	186-4a-18_NT4-1	datum september 2022
merilo	1:1000	list 8.1



# IZHODIŠČA ZA OPPN ZA OBMOČJE UREJANJA NT-06

## LEGENDA

- ZEMLJIŠČA V DRŽAVNI LASTI 7%
- ZEMLJIŠČA V OBČINSKI LASTI - STANJE\* 10%
- ZEMLJIŠČA V LASTI PRAVNIH OSEB - STANJE 31%
- ZEMLJIŠČA V ZASEBNI LASTI - STANJE \* 51%
- \* V izračun so vključeni predlagani deli razširjenega območja OPPN, kot so označeni na grafiki.
- STAVBE - OBSTOJEČE
- PARCELNE MEJE IN ŠTEVILKE - OBSTOJEČE 1178/4
- PARCELNE MEJE IN OZNAKA PARCELE- PREDVIDENO P1
- OBMOČJE, KI SE NE UPOŠTEVA V BILANCAH
- MEJA OBMOČJA OPPN
- MEJA OBMOČJA OPPN- PREDLOG RAZŠIRITVE

KAROGRAFSKA PODLOGA: ZKN, GURS, JULIJ 2021

naslov karte **PRIKAZ LASTNIŠTVA STANJE - VARIANTA 2**

naročnik **OBČINA TRZIN, MENGEŠKA CESTA 22, 1236 TRZIN**



naloga / projekt **IZHODIŠČA ZA OPPN  
ZA OBMOČJE UREJANJA NT-06**

IZHODIŠČA	id. št.	podpis
odg. projektant	PETER LOVŠIN spec.arh.urb., univ.dipl.inž.arh. PA PPN ZAPS 1871	
sodelavci	META ZGONEC, dipl.inž.kraj.arh. METKA ŠEVERKAR, univ.dipl.inž.kraj.arh.	
številka projekta	186-4a-18_NT4-1	datum september 2022
merilo	1:1000	list 8.1b

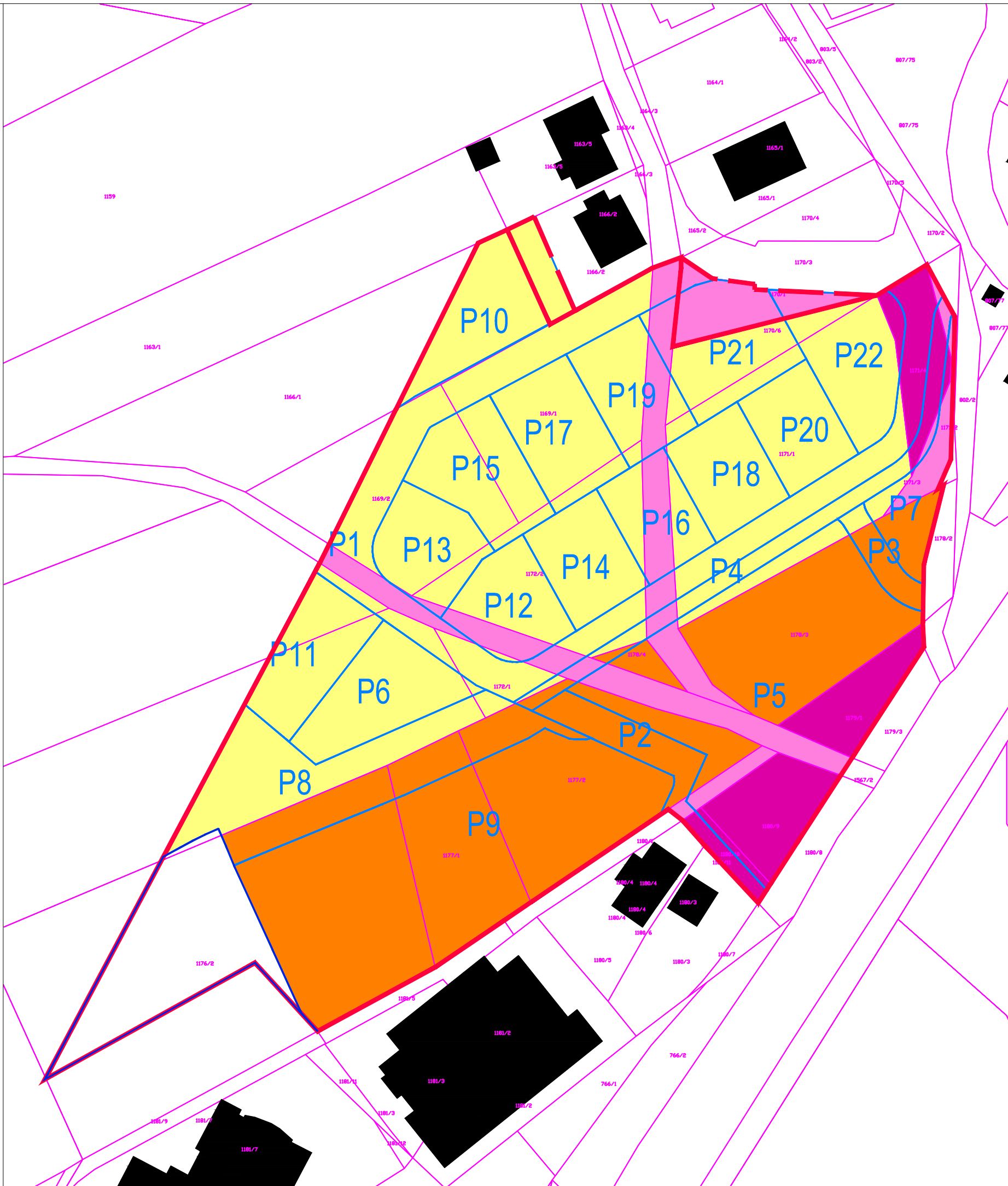

# IZHODIŠČA ZA OPPN ZA OBMOČJE UREJANJA NT-06

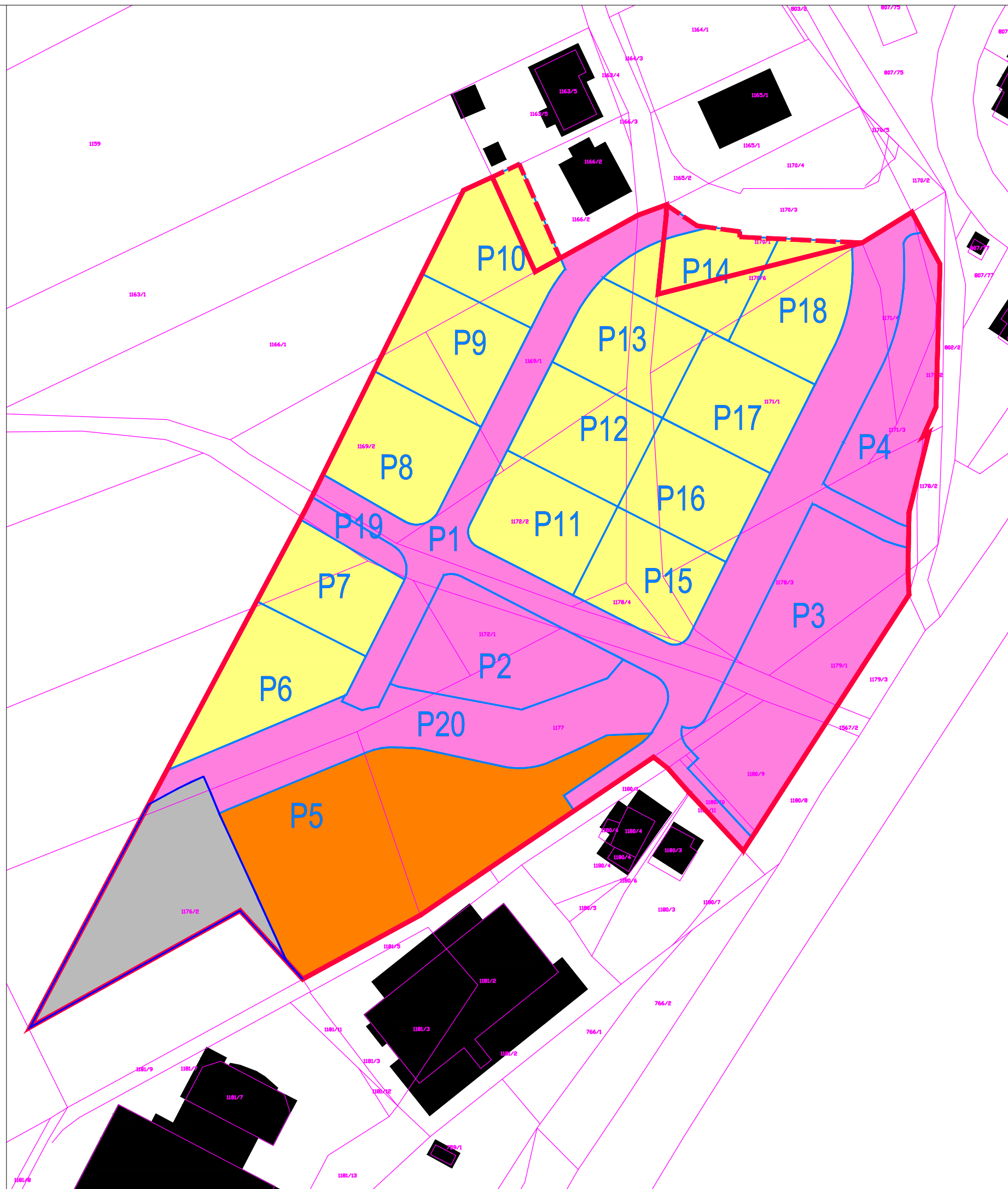

## LEGENDA

ZEMLJIŠČA V OBČINSKI LASTI - PREDVIDENO *	44%
ZEMLJIŠČA V LASTI PRAVNIH OSEB - PREDVIDENO	13%
ZEMLJIŠČA V ZASEBNI LASTI - PREDVIDENO *	43%
* V izračun so vključeni predlagani deli razširjenega območja OPPN, kot so označeni na grafiki.	
STAVBE - OBSTOJEČE	
PARCELNE MEJE IN ŠTEVILKE - OBSTOJEČE	
PARCELNE MEJE IN OZNAKA PARCELE- PREDVIDENO	
OBMOČJE, KI SE NE UPOŠTEVA V BILANCAH	
MEJA OBMOČJA OPPN	
MEJA OBMOČJA OPPN- PREDLOG RAZŠIRITVE	

naslov karte **PRIKAZ LASTNIŠTVA PO PARCELACIJI - VARIANTA 1**

naročnik **OBČINA TRZIN, MENGEŠKA CESTA 22, 1236 TRZIN**



naloga / projekt **IZHODIŠČA ZA OPPN  
ZA OBMOČJE UREJANJA NT-06**

faza	id. št.	podpis
IZHODIŠČA		
odg. projektant	PETER LOVŠIN spec.arh.urb., univ.dipl.inž.arh. PA PPN ZAPS 1871	
sodelavci	META ZGONEC, dipl.inž.kraj.arh. METKA ŠEVERKAR, univ.dipl.inž.kraj.arh.	
številka projekta	186-4a-18_NT4-1	datum september 2022
merilo	1:1000	list 8.2



# IZHODIŠČA ZA OPPN ZA OBMOČJE UREJANJA NT-06

## LEGENDA

- ZEMLJIŠČA V OBČINSKI LASTI - PREDVIDENO \*  42%
- ZEMLJIŠČA V LASTI PRAVNIH OSEB - PREDVIDENO  17%
- ZEMLJIŠČA V ZASEBNI LASTI - PREDVIDENO \*  41%
- \* V izračun so vključeni predlagani deli razširjenega območja OPPN, kot so označeni na grafiki.
  
- STAVBE - OBSTOJEČE
- PARCELNE MEJE IN ŠTEVILKE - OBSTOJEČE 1178/4
- PARCELNE MEJE IN OZNAKA PARCELE - PREDVIDENO P1
- OBMOČJE, KI SE NE UPOŠTEVA V BILANCAH
- MEJA OBMOČJA OPPN
- MEJA OBMOČJA OPPN- PREDLOG RAZŠIRITVE

naslov karte **PRIKAZ LASTNIŠTVA PO PARCELACIJI - VARIANTA 2**

naročnik **OBČINA TRZIN, MENGEŠKA CESTA 22, 1236 TRZIN**



naloga / projekt **IZHODIŠČA ZA OPPN  
ZA OBMOČJE UREJANJA NT-06**

IZHODIŠČA	id. št.	podpis
odg. projektant	PETER LOVŠIN spec.arh.urb., univ.dipl.inž.arh. PA PPN ZAPS 1871	
sodelavci	META ZGONEC, dipl.inž.kraj.arh. METKA ŠEVERKAR, univ.dipl.inž.kraj.arh.	
številka projekta	186-4a-18_NT4-1	datum september 2022
merilo	1:1000	list 8.2b

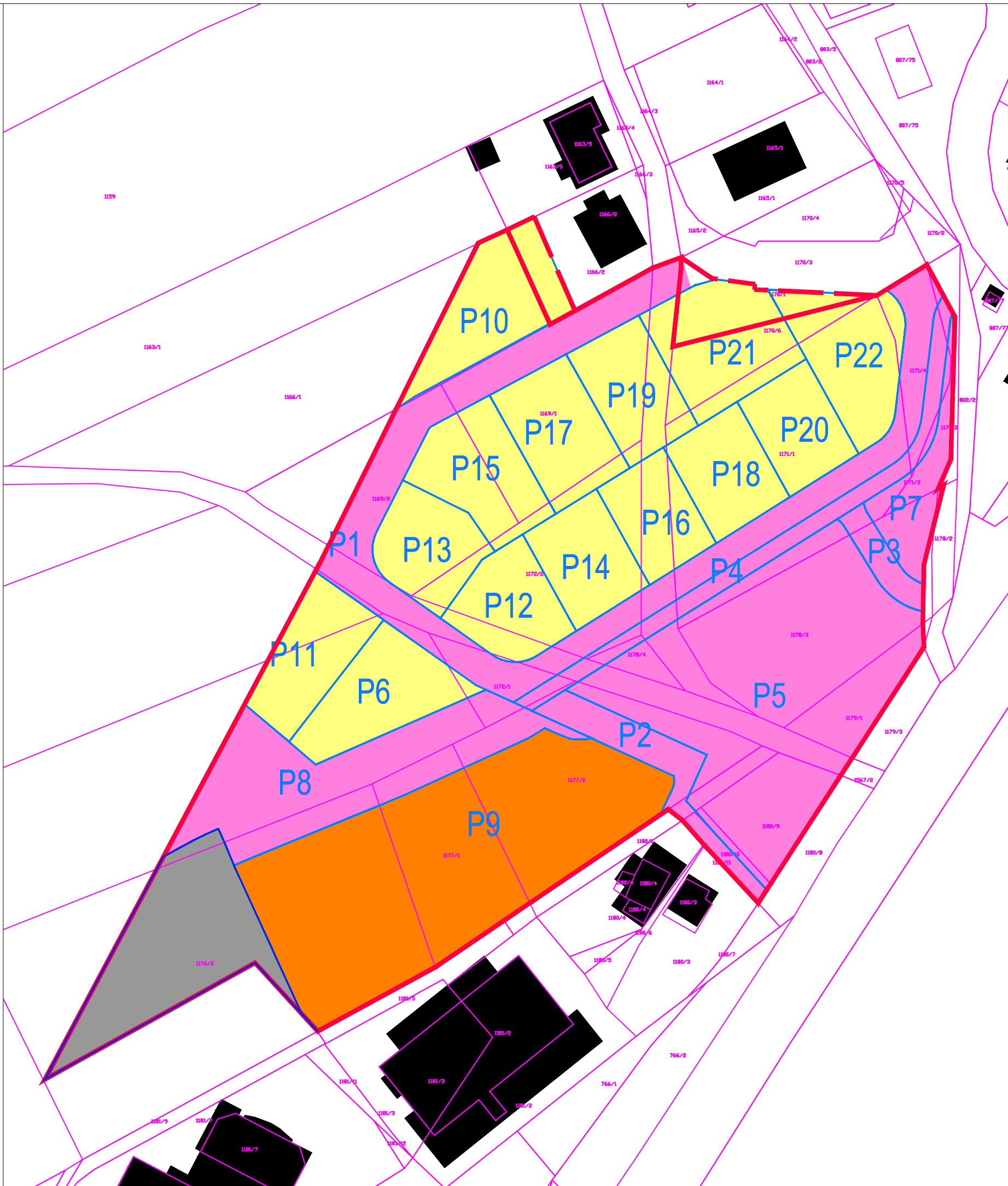



# IZHODIŠČA ZA OPPN ZA OBMOČJE UREJANJA NT-06

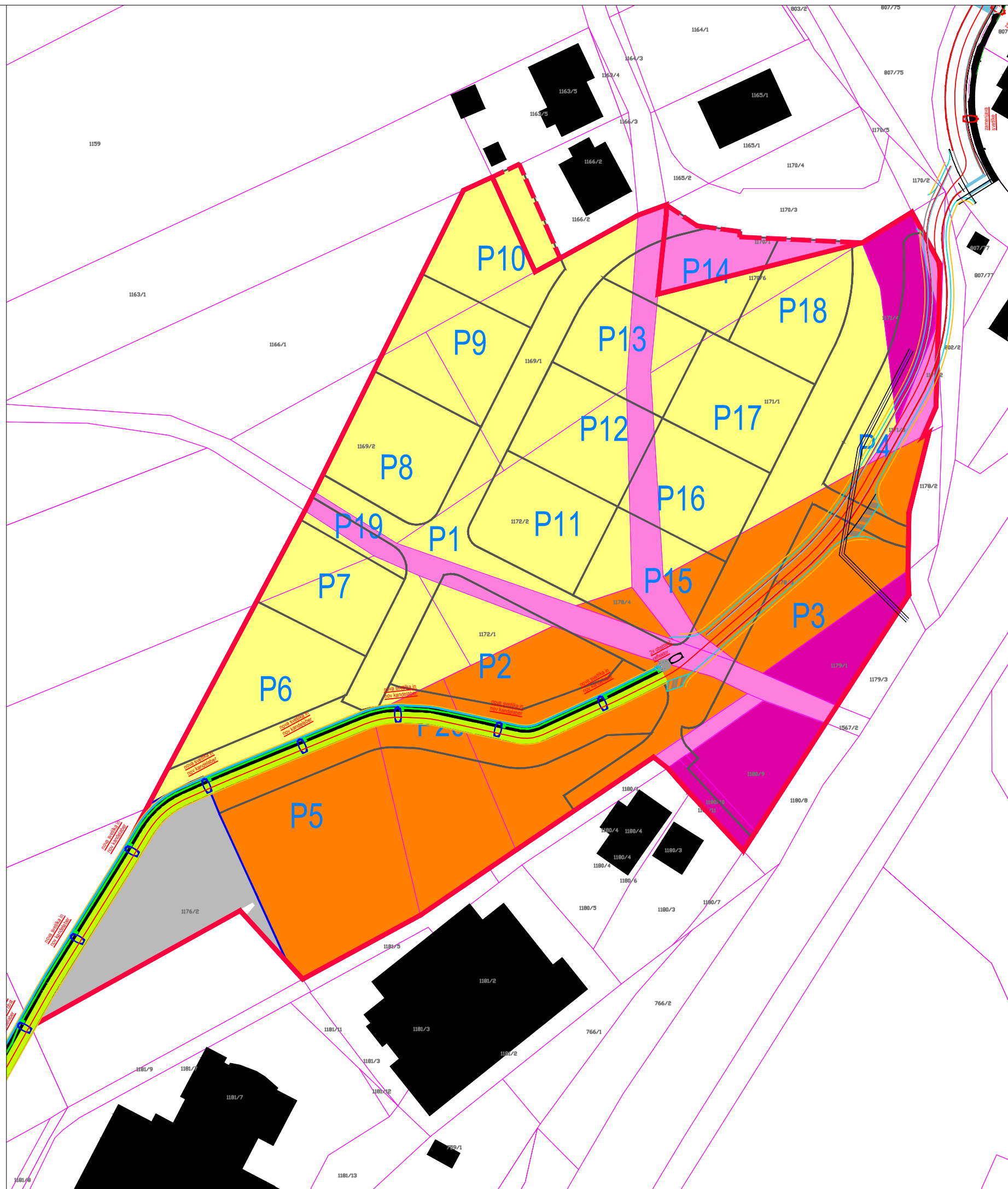

## LEGENDA

ZEMLJIŠČA V DRŽAVNI LASTI	7%
ZEMLJIŠČA V OBČINSKI LASTI - STANJE*	10%
ZEMLJIŠČA V LASTI PRAVNIH OSEB - STANJE	31%
ZEMLJIŠČA V ZASEBNI LASTI - STANJE *	51%

\* V izračun so vključeni predlagani deli razširjenega območja OPPN, kot so označeni na grafiki.

STAVBE - OBSTOJEČE	
PARCELNE MEJE IN ŠTEVILKE - OBSTOJEČE	
PARCELNE MEJE IN OZNAKA PARCELE- PREDVIDENO	
OBMOČJE, KI SE NE UPOŠTEVA V BILANCAH	
MEJA OBMOČJA OPPN	
MEJA OBMOČJA OPPN- PREDLOG RAZŠIRITVE	

KAROGRAFSKA PODLOGA: ZKN, GURS, JULIJ 2021

naslov karte **PRIKAZ LASTNIŠTVA STANJE S KOLESARSKO STEZO - VARIANTA 1**

naročnik **OBČINA TRZIN, MENGEŠKA CESTA 22, 1236 TRZIN**



naloga / projekt **IZHODIŠČA ZA OPPN  
ZA OBMOČJE UREJANJA NT-06**

faza	id. št.	podpis
IZHODIŠČA		

odg. projektant	PETER LOVŠIN spec.arh.urb., univ.dipl.inž.arh.	PA PPN ZAPS 1871	
-----------------	--	------------------	--

sodelavci	META ZGONEC, dipl.inž.kraj.arh.		
	METKA ŠEVERKAR, univ.dipl.inž.kraj.arh.		

številka projekta	186-4a-18_NT4-1	datum	september 2022	merilo	1:1000	list	8.1a
-------------------	-----------------	-------	----------------	--------	--------	------	------



# IZHODIŠČA ZA OPPN ZA OBMOČJE UREJANJA NT-06

## LEGENDA

- ZEMLJIŠČA V DRŽAVNI LASTI  7%
  - ZEMLJIŠČA V OBČINSKI LASTI - STANJE\*  10%
  - ZEMLJIŠČA V LASTI PRAVNIH OSEB - STANJE  31%
  - ZEMLJIŠČA V ZASEBNI LASTI - STANJE \*  51%
- \* V izračun so vključeni predlagani deli razširjenega območja OPPN, kot so označeni na grafiki.
- STAVBE - OBSTOJEČE
  - PARCELNE MEJE IN ŠTEVILKE - OBSTOJEČE 1178/4
  - PARCELNE MEJE IN OZNAKA PARCELE - PREDVIDENO P1
  - OBMOČJE, KI SE NE UPOŠTEVA V BILANCAH
  - MEJA OBMOČJA OPPN
  - MEJA OBMOČJA OPPN- PREDLOG RAZŠIRITVE

KAROGRAFSKA PODLOGA: ZKN, GURS, JULIJ 2021

naslov karte **PRIKAZ LASTNIŠTVA STANJE S KOLESARSKO STEZO - VARIANTA 2**

naročnik **OBČINA TRZIN, MENGEŠKA CESTA 22, 1236 TRZIN**



naloga / projekt **IZHODIŠČA ZA OPPN  
ZA OBMOČJE UREJANJA NT-06**

IZHODIŠČA	id. št.	podpis
odg. projektant	PETER LOVŠIN spec.arh.urb., univ.dipl.inž.arh. PA PPN ZAPS 1871	
sodelavci	META ZGONEC, dipl.inž.kraj.arh. METKA ŠEVERKAR, univ.dipl.inž.kraj.arh.	
številka projekta	186-4a-18_NT4-1	datum september 2022
merilo	1:1000	list 8.1c





# IZHODIŠČA ZA OPPN ZA OBMOČJE UREJANJA NT-06

## LEGENDA

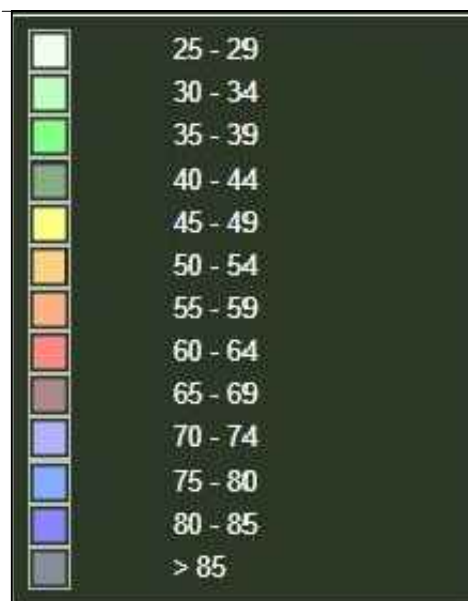

obdobje dneva v dB  
(vir: <http://gis.arso.gov.si/>, junij 2022)

- STAVBE - OBSTOJEČE
- PARCELNE MEJE IN ŠTEVILKE - OBSTOJEČE
- PARCELNE MEJE IN OZNAKA PARCELE- PREDVIDENO
- OBMOČJE, KI SE NE UPOŠTEVA V BILANCAH
- MEJA OBMOČJA OPPN
- MEJA OBMOČJA OPPN- PREDLOG RAZŠIRITVE

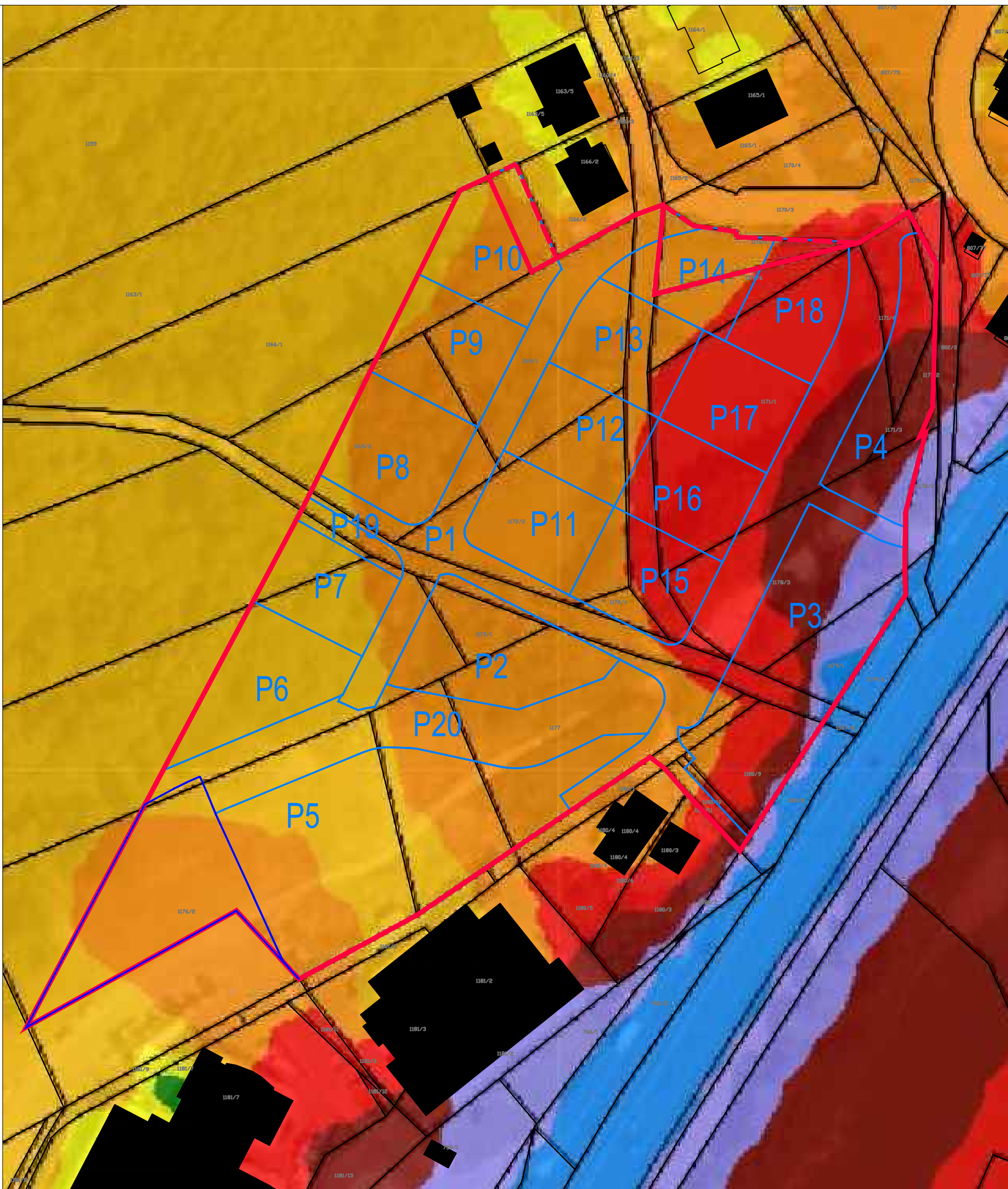

naslov karte **STRATEŠKE KARTE HRUPA ZA POMEMBNE CESTE V UPRAVLJANJU DRSI (obdobje dneva)**

naročnik **OBČINA TRZIN, MENGEŠKA CESTA 22, 1236 TRZIN**



naloga / projekt		IZHODIŠČA ZA OPPN ZA OBMOČJE UREJANJA NT-06	
faza	IZHODIŠČA	id. št.	podpis
odg. projektant	PETER LOVŠIN spec.arh.urb., univ.dipl.inž.arh.	PA PPN ZAPS 1871	
sodelavci	META ZGONEC, dipl.inž.kraj.arh. METKA ŠEVERKAR, univ.dipl.inž.kraj.arh.		
številka projekta	186-4a-18_NT4-1	datum	september 2022
		merilo	1:1000
		list	9



# IZHODIŠČA ZA OPPN ZA OBMOČJE UREJANJA NT-06

## LEGENDA

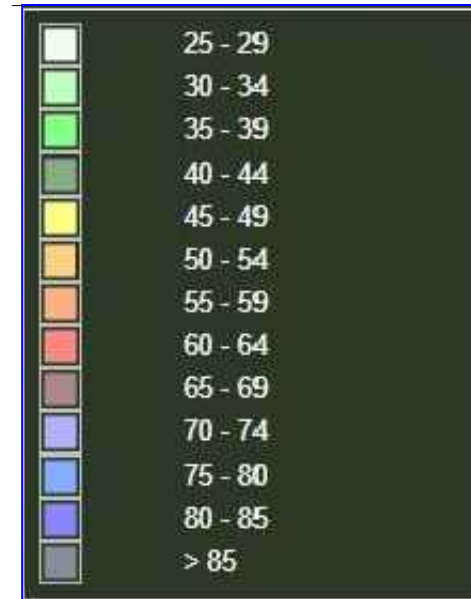

obdobje dneva v dB  
(vir: <http://gis.arso.gov.si/>, junij 2022)

- STAVBE - OBSTOJEČE
- PARCELNE MEJE IN ŠTEVILKE - OBSTOJEČE
- PARCELNE MEJE IN OZNAKA PARCELE- PREDVIDENO
- OBMOČJE, KI SE NE UPOŠTEVA V BILANCAH
- MEJA OBMOČJA OPPN
- MEJA OBMOČJA OPPN- PREDLOG RAZŠIRITVE

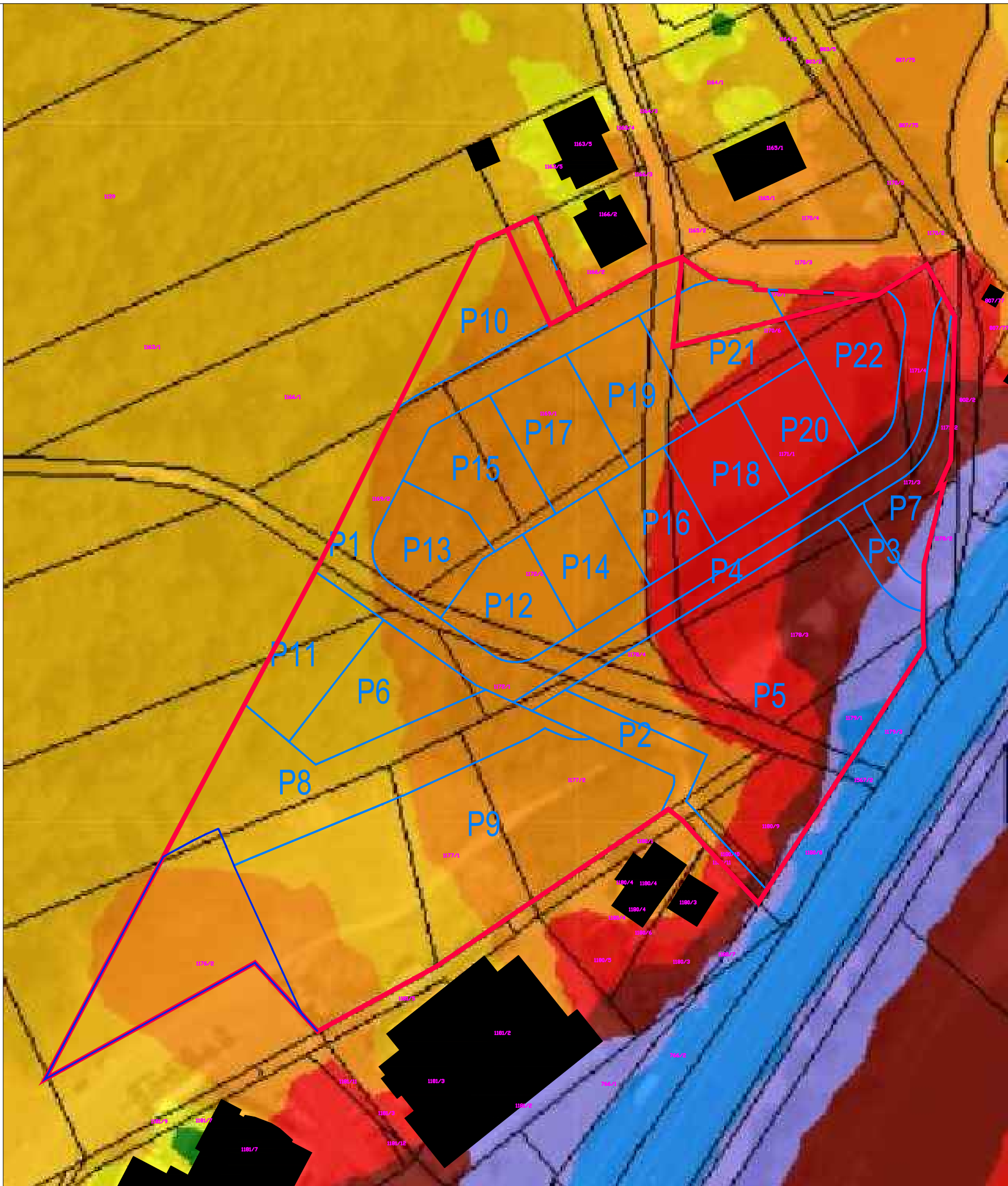

naslov karte **STRATEŠKE KARTE HRUPA ZA POMEMBNE CESTE V UPRAVLJANJU DRSI (obdobje dneva) - VARIANTA 2**

naročnik **OBČINA TRZIN, MENGEŠKA CESTA 22, 1236 TRZIN**



naloga / projekt		IZHODIŠČA ZA OPPN ZA OBMOČJE UREJANJA NT-06		
	IZHODIŠČA	id. št.	podpis	
odg. projektant	PETER LOVŠIN spec.arh.urb., univ.dipl.inž.arh.	PA PPN ZAPS 1871		
sodelavci	META ZGONEC, dipl.inž.kraj.arh. METKA ŠEVERKAR, univ.dipl.inž.kraj.arh.			
številka projekta	186-4a-18_NT4-1	datum	september 2022	merilo 1:1000 list 9b



# IZHODIŠČA ZA OPPN ZA OBMOČJE UREJANJA NT-06

## LEGENDA

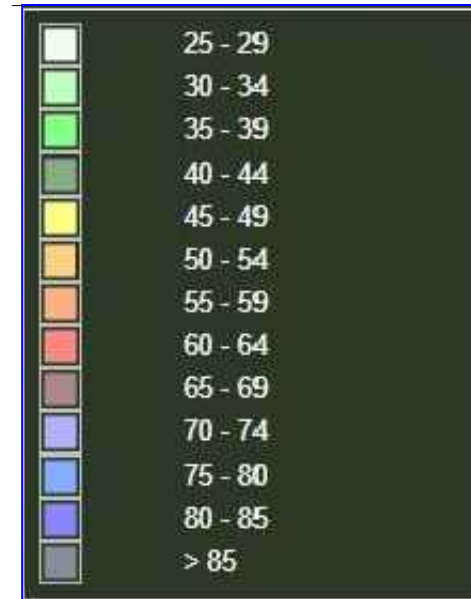

obdobje noči v dB  
(vir: <http://gis.arso.gov.si/>, junij 2022)

- STAVBE - OBSTOJEČE
- PARCELNE MEJE IN ŠTEVILKE - OBSTOJEČE
- PARCELNE MEJE IN OZNAKA PARCELE - PREDVIDENO
- OBMOČJE, KI SE NE UPOŠTEVA V BILANCAH
- MEJA OBMOČJA OPPN
- MEJA OBMOČJA OPPN- PREDLOG RAZŠIRITVE

naslov karte **STRATEŠKE KARTE HRUPA ZA POMEMBNE CESTE V UPRAVLJANJU DRSI (obdobje noči) - VARIANTA 2**

naročnik **OBČINA TRZIN, MENGEŠKA CESTA 22, 1236 TRZIN**



naloga / projekt **IZHODIŠČA ZA OPPN ZA OBMOČJE UREJANJA NT-06**

IZHODIŠČA	id. št.	podpis
odg. projektant	PETER LOVŠIN spec.arh.urb., univ.dipl.inž.arh. PA PPN ZAPS 1871	
sodelavci	META ZGONEC, dipl.inž.kraj.arh. METKA ŠEVERKAR, univ.dipl.inž.kraj.arh.	
številka projekta	186-4a-18_NT4-1	datum september 2022
merilo	1:1000	list 9.1b

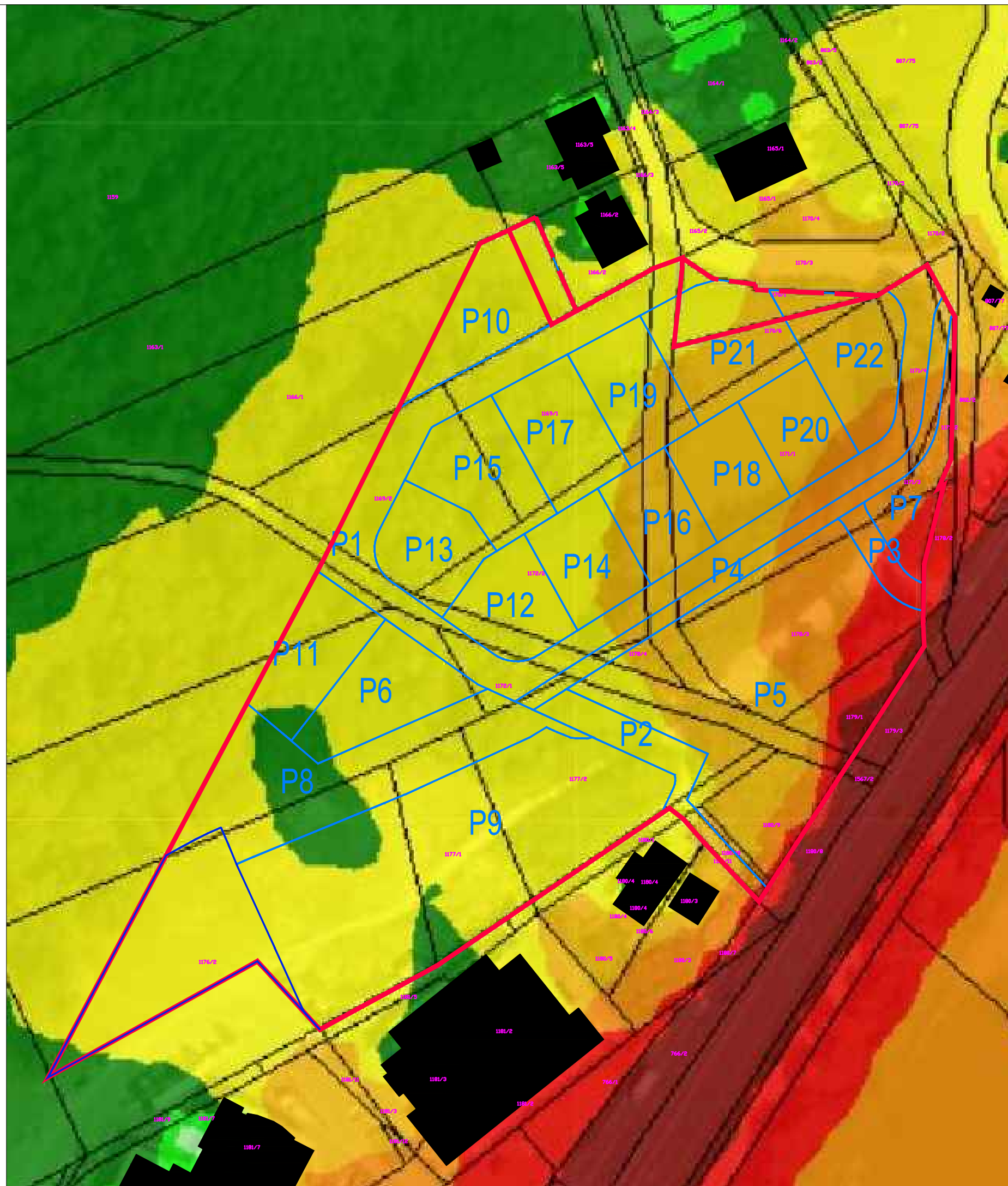

# IZHODIŠČA ZA OPPN ZA OBMOČJE UREJANJA NT-06

## LEGENDA

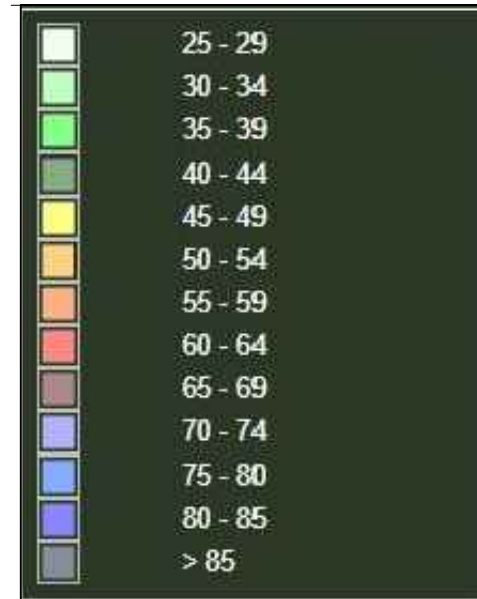

obdobje noči v dB  
(vir: <http://gis.arso.gov.si/>, junij 2022)

- STAVBE - OBSTOJEČE
- PARCELNE MEJE IN ŠTEVILKE - OBSTOJEČE
- PARCELNE MEJE IN OZNAKA PARCELE- PREDVIDENO
- OBMOČJE, KI SE NE UPOŠTEVA V BILANCAH
- MEJA OBMOČJA OPPN
- MEJA OBMOČJA OPPN- PREDLOG RAZŠIRITVE

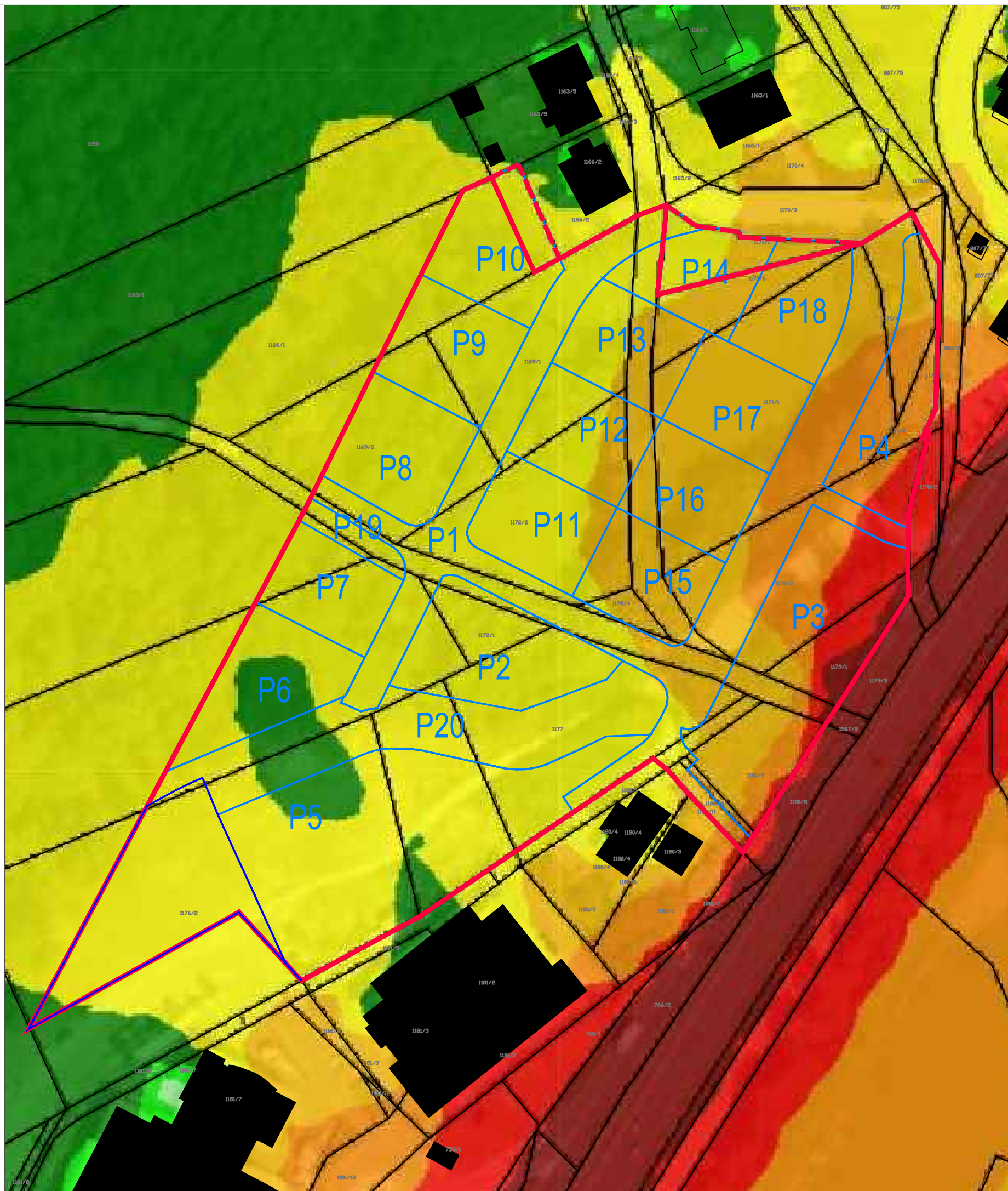

naslov karte **STRATEŠKE KARTE HRUPA ZA POMEMBNE CESTE V UPRAVLJANJU DRSI (obdobje noči)**

naročnik **OBČINA TRZIN, MENGEŠKA CESTA 22, 1236 TRZIN**



naloga / projekt		IZHODIŠČA ZA OPPN ZA OBMOČJE UREJANJA NT-06	
faza	IZHODIŠČA	id. št.	podpis
odg. projektant	PETER LOVŠIN spec.arh.urb., univ.dipl.inž.arh.	PA PPN ZAPS 1871	
sodelavci	META ZGONEC, dipl.inž.kraj.arh. METKA ŠEVERKAR, univ.dipl.inž.kraj.arh.		
številka projekta	186-4a-18_NT4-1	datum	september 2022
		merilo	1:1000
		list	9.1



# IZHODIŠČA ZA OPPN ZA OBMOČJE UREJANJA NT-06

## LEGENDA

VODNOGOSPODARSKE UREDITVE- P2, P3, P4, P19  
(kanal, suhi zadrževalniki)



UKREP ZA ZAGOTAVLJANJE POPLAVNE VARNOSTI  
(že izvedeni na območju P4)



Karta razredov poplavne nevarnosti stanja po izvedbi predlaganega sklopa  
lokalnih omilitvenih ukrepov



OVR

### Razredi poplavne nevarnosti

- Majhna nevarnost (Pm)
- Srednja nevarnost (Ps)
- Velika nevarnost (Pv)
- Preostala nevarnost (Pp)

(vir: Hidrološko - hidravlična analiza za potrebe izboljšanja poplavne varnosti območja ob Blatnici, Inštitut za vodarstvo, d.o.o., Ljubljana, November 2020)

STAVBE - OBSTOJEČE



PARCELNE MEJE IN ŠTEVILKE - OBSTOJEČE



PARCELNE MEJE IN OZNAKA PARCELE- PREDVIDENO



OBMOČJE, KI SE NE UPOŠTEVA V BILANCAH



MEJA OBMOČJA OPPN



MEJA OBMOČJA OPPN- PREDLOG RAZŠIRITVE



(kartografska podloga: DOF, GURS 2022; Geodetski načrt, BIRO BARIN d.o.o., december 2018)

naslov karte

VODNOGOSPODARSTVENE UREDITVE  
IN RAZREDI POPLAVNE NEVARNOSTI (STANJE)

naročnik

OBČINA TRZIN, MENGEŠKA CESTA 22, 1236 TRZIN



naloga / projekt

IZHODIŠČA ZA OPPN  
ZA OBMOČJE UREJANJA NT-06

faza

IZHODIŠČA

id. št.

podpis

odg. projektant

PETER LOVŠIN spec.arh.urb., univ.dipl.inž.arh. PA PPN ZAPS 1871

sodelavci

META ZGONEC, dipl.inž.kraj.arh.  
METKA ŠEVERKAR, univ.dipl.inž.kraj.arh.

številka projekta

186-4a-18\_NT4-1

datum

september 2022

merilo

1:1000

list

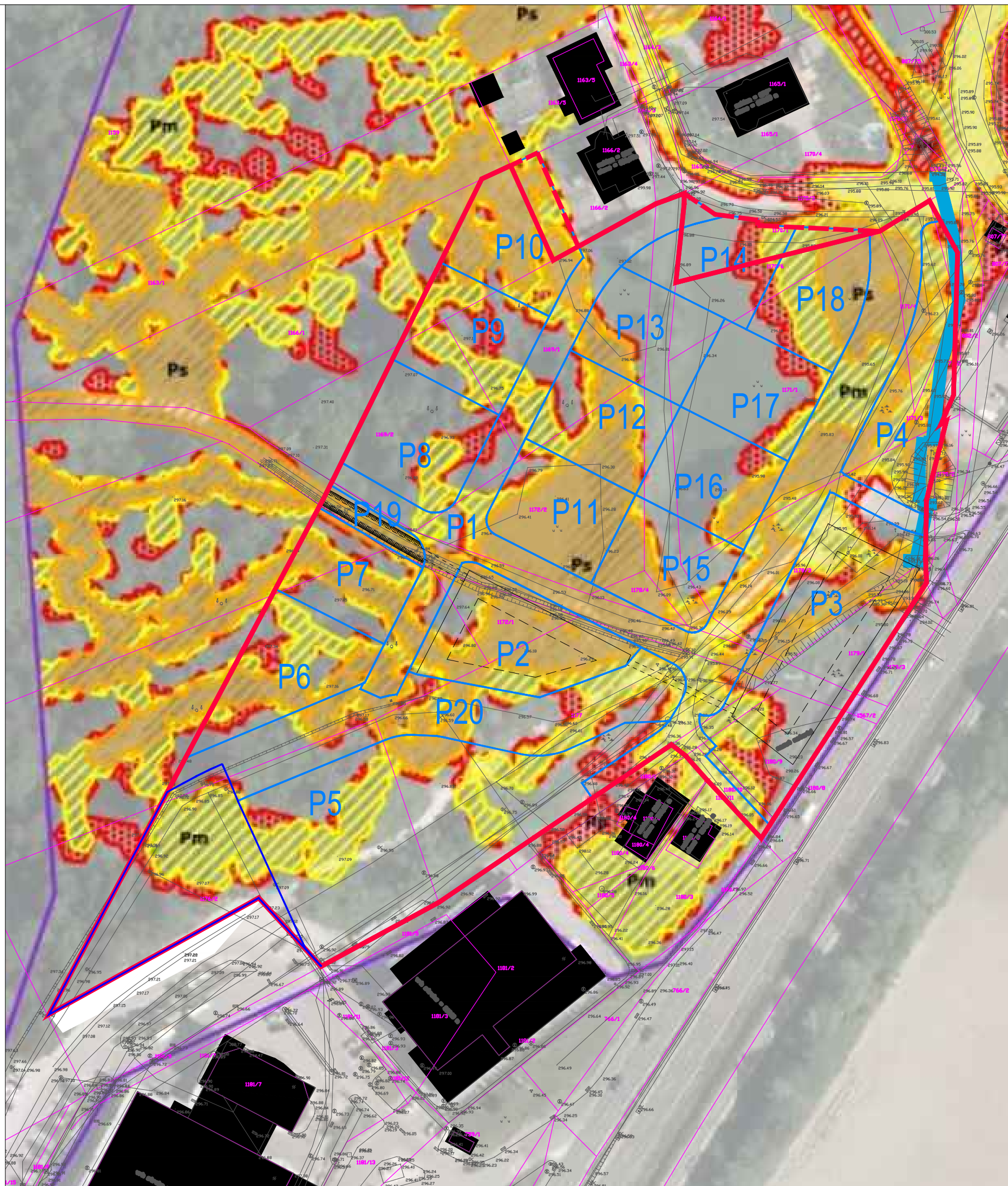

10







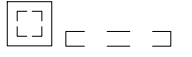

# IZHODIŠČA ZA OPPN ZA OBMOČJE UREJANJA NT-06







## LEGENDA

- VODNOGOSPODARSKÉ UREDITVE- P5 (kanal, suhi zadrževalniki) 
- UKREP ZA ZAGOTAVLJANJE POPLAVNE VARNOSTI (že izvedeni na območju P7) 
- POTREBNE PREMOSTITVE KANALA 

Karta razredov poplavne nevarnosti stanja po izvedbi predlaganega sklopa lokalnih omilitvenih ukrepov

-  OVR
- Razredi poplavne nevarnosti**
-  Majhna nevarnost (Pm)
-  Srednja nevarnost (Ps)
-  Velika nevarnost (Pv)
-  Preostala nevarnost (Pp)

(vir: Hidrološko - hidravlična analiza za potrebe izboljšanja poplavne varnosti območja ob Blatnici, Inštitut za vodarstvo, d.o.o., Ljubljana, November 2020)

- STAVBE - OBSTOJEČE 
- PARCELNE MEJE IN ŠTEVILKE - OBSTOJEČE  1178/4
- PARCELNE MEJE IN OZNAKA PARCELE- PREDVIDENO  P1
- OBMOČJE, KI SE NE UPOŠTEVA V BILANCAH 
- MEJA OBMOČJA OPPN 
- MEJA OBMOČJA OPPN- PREDLOG RAZŠIRITVE (kartografska podloga: DOF, GURS 2022; Geodetski načrt, BIRO BARIN d.o.o., december 2018) 



naslov karte **VODNOGOSPODARSTVENE UREDITVE IN RAZREDI POPLAVNE NEVARNOSTI (STANJE) - VAR 2**

naročnik **OBČINA TRZIN, MENGEŠKA CESTA 22, 1236 TRZIN**

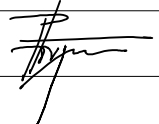
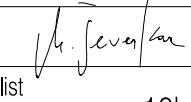

naloga / projekt		IZHODIŠČA ZA OPPN ZA OBMOČJE UREJANJA NT-06		
	IZHODIŠČA	id. št.	podpis	
odg. projektant	PETER LOVŠIN spec.arh.urb., univ.dipl.inž.arh.	PA PPN ZAPS 1871		
sodelavci	META ZGONEC, dipl.inž.kraj.arh.			
	METKA ŠEVERKAR, univ.dipl.inž.kraj.arh.			
številka projekta	186-4a-18_NT4-1	datum	september 2022	merilo 1:1000 list 10b